



DOCUMENT D'OBJECTIFS

ZONE SPÉCIALE DE CONSERVATION "FORÊT DE LA BRACONNE" FR5400406



CARTOGRAPHIE

Liste des cartes

CARTES DES HABITATS NATURELS

ZOOM SUR LES HABITATS NATURELS

CARTES DES HABITATS FAVORABLES AUX CHIROPTERES

CARTES DES HABITATS FAVORABLES AU GRAND CAPRICORNE

CARTES DES ESPECES D'INTERET PATRIMONIAL

CARTES DES HABITATS NATURELS

 Périmètre d'étude

HABITATS D'INTERET COMMUNAUTAIRE

 **31.881 - Formation à Genévrier - 5130-2**

 **31.881 - Formation à Genévrier - 5130-2**
x 31.81211 - Fourré à prunellier

 **31.881 - Formation à Genévrier - 5130-2**
x 83.3112 - Plantation de Pins européens

 **31.881 - Formation à Genévrier - 5130-2**
x 31.81211 - Fourré à prunellier
x 83.3112 - Plantation de Pins européens

 **31.881 - Formation à Genévrier - 5130-2**
x 31.81211 - Fourré à prunellier
x 83.3121 - Plantation de Sapins de Nordmann et de Cèdres de l'Atlas

 **34.11 - Pelouse rupicole calcaire - 6110*-1**
x **34.332E - Pelouse calcaire xérophile - 6210-26**

 **34.11 - Pelouse rupicole calcaire - 6110*-1**
x **34.322H - Pelouse calcaire mésophile - 6210*-12**
x **34.332E - Pelouse calcaire xérophile - 6210-26**

 **34.322H - Pelouse calcaire mésophile - 6210*-12**

 **34.332E - Pelouse calcaire xérophile - 6210-26**

 **34.322H - Pelouse calcaire mésophile - 6210*-12**
x **34.332E - Pelouse calcaire xérophile - 6210-26**

 **34.41 - Ourlet xérophile thermophile - 6210**
x 41.711 - Chênaie pubescente

 **41.41 - Forêt de ravin à Scolopendre et Frêne élevé - 9180*-2**

 **62.1 - Paroi calcaire - 8210-9**

AUTRES HABITATS NATURELS

 22.13 - Mare eutrophe sans végétation

 31.81211 - Fourré à prunellier

 38.1 - Prairie mésophile pâturée

 41.1 - Hêtraie acidophile

 41.13A - Hêtraie neutrophile

 41.13B - Chênaie sessiliflore neutrophile de substitution

 41.22 - Chênaie pédonculée-charmaie de fond de vallon

 41.711 - Chênaie pubescente

 81.1 - Prairie sèche améliorée

 82.3 - Culture à gibier

 83.3112 - Plantation de Pins européens

 83.3121 - Plantation de Sapins de Nordmann et de Cèdres de l'Atlas

 83.325 - Plantation de Noyers et de Merisiers

 87.1 - Friche

HABITATS ARTIFICIALISES

 84.43 - Voie de chemin de fer

 85.2 - Petit parc

 86 - Route bitumée

 86.2 - Zone bâtie

 86.3 - Entreprise en activité

 86.4 - Ancienne infrastructure militaire

 87.2 - Gravats

DOCUMENT D'OBJECTIFS DU SITE NATURA 2000
"FORÊT DE LA BRACONNE"

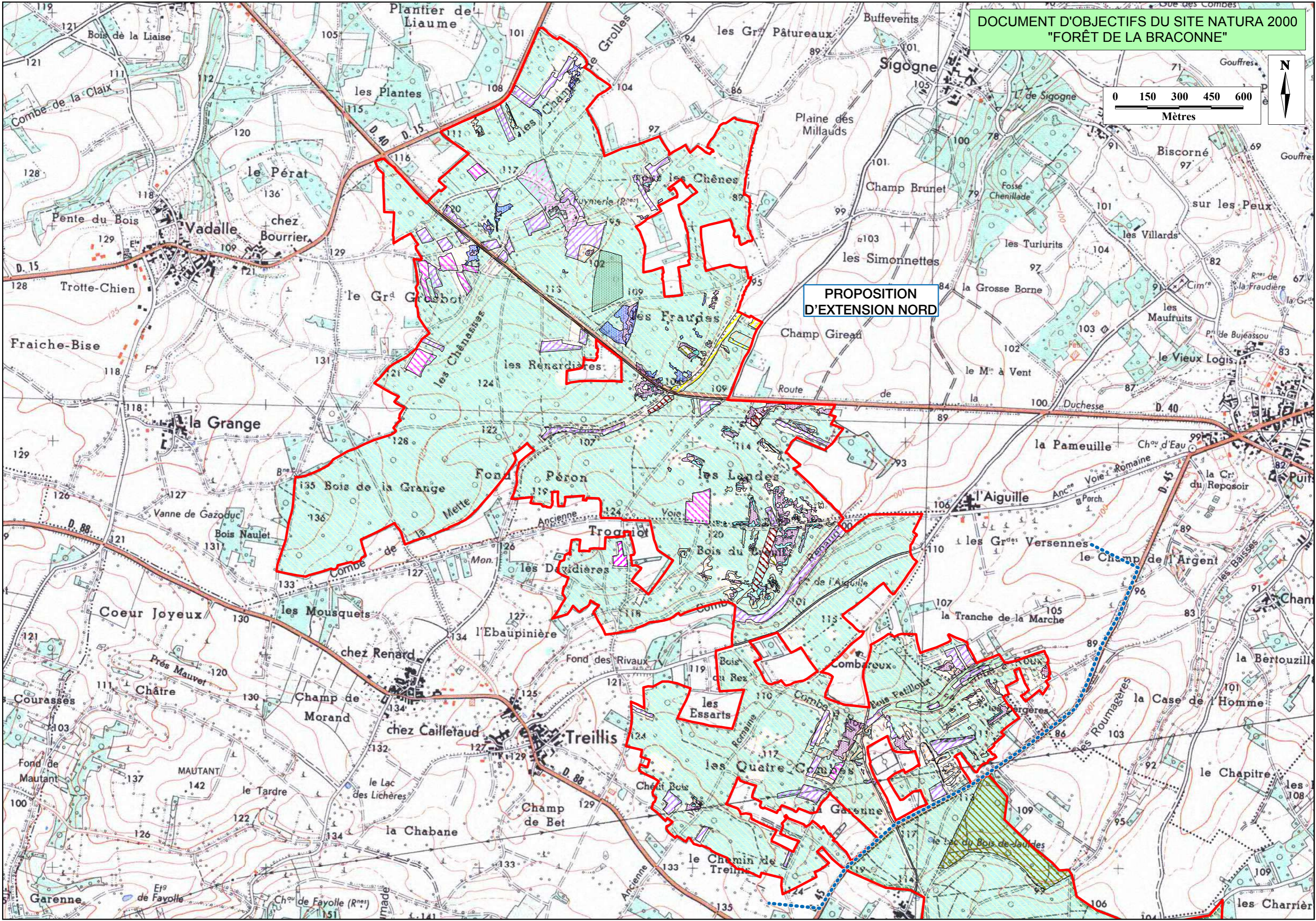

PROPOSITION
D'EXTENSION NORD

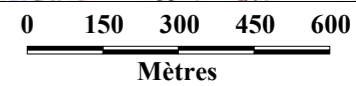

PROPOSITION
D'EXTENSION NORD

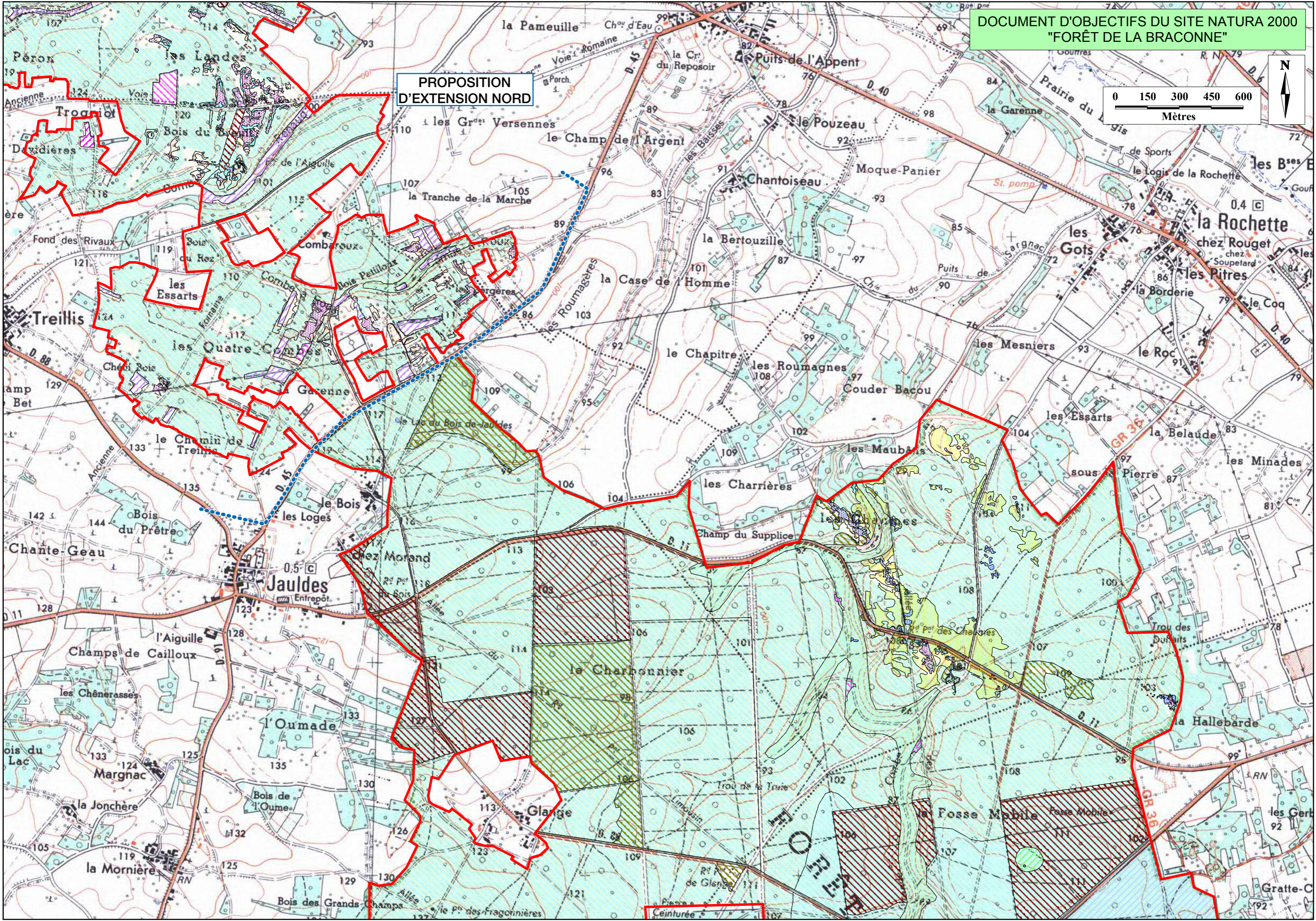

DOCUMENT D'OBJECTIFS DU SITE NATURA 2000
"FORÊT DE LA BRACONNE"

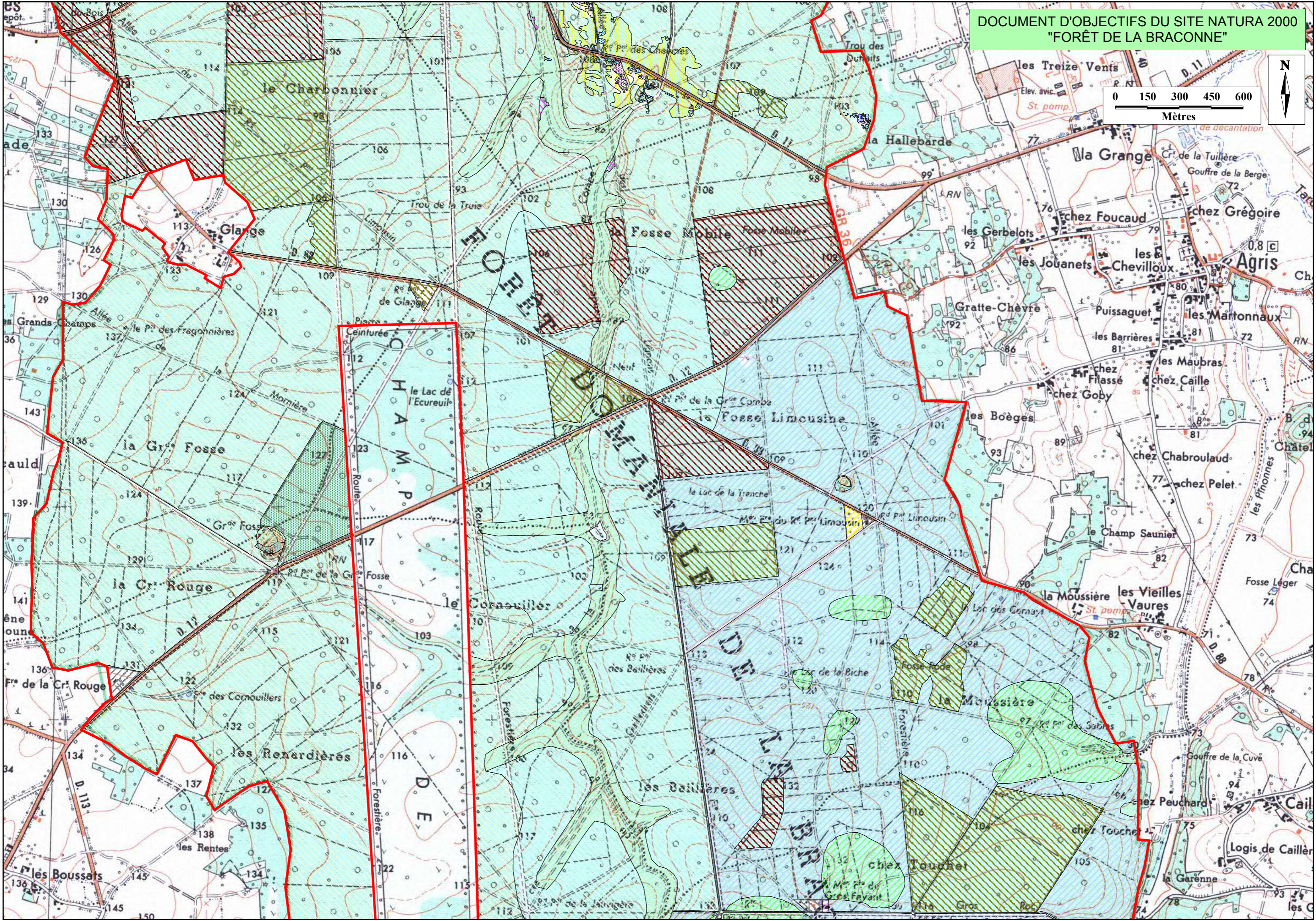

DOCUMENT D'OBJECTIFS DU SITE NATURA 2000
"FORÊT DE LA BRACONNE"

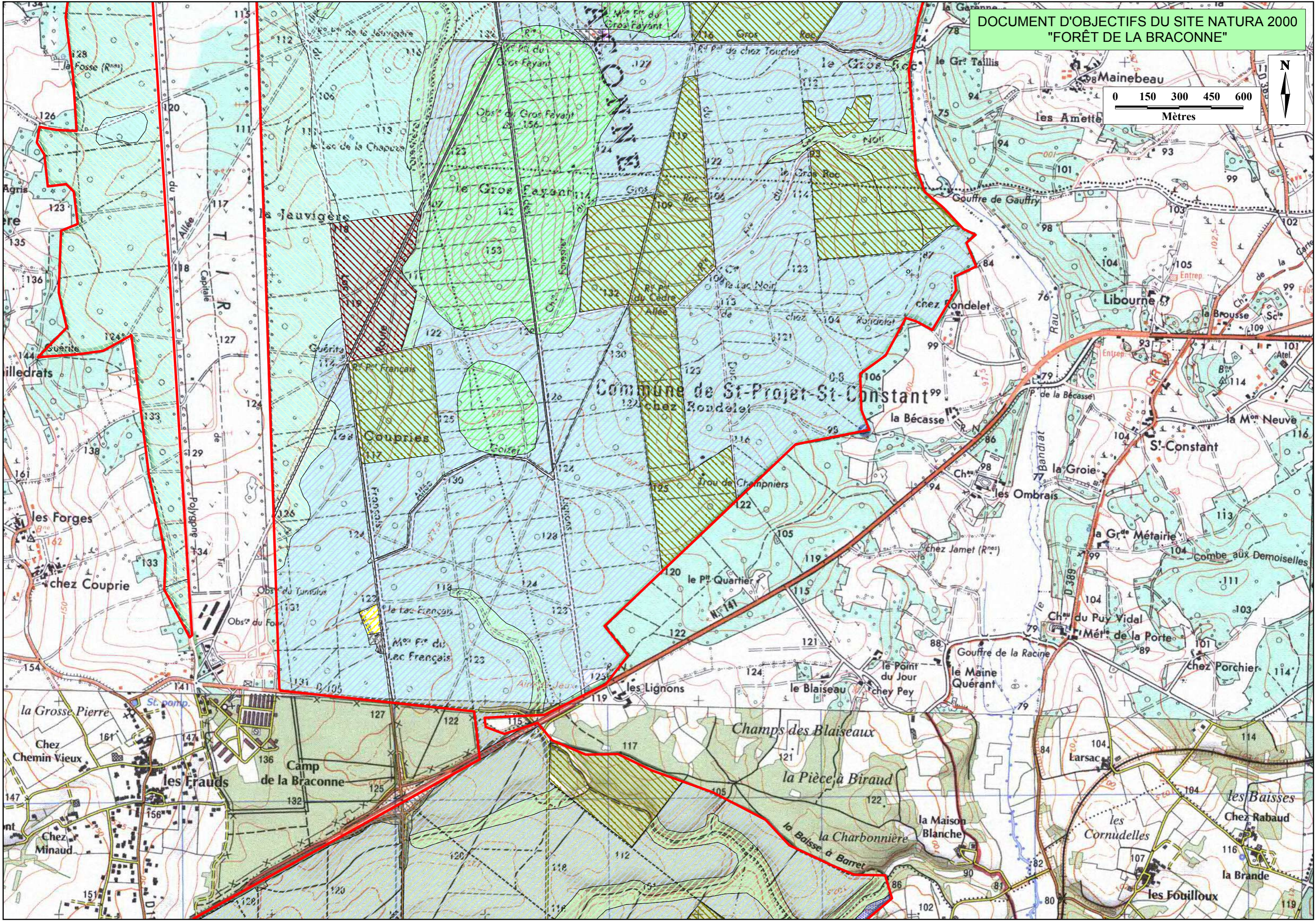
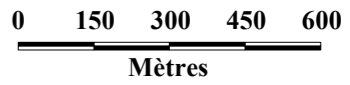

DOCUMENT D'OBJECTIFS DU SITE NATURA 2000
"FORÊT DE LA BRACONNE"

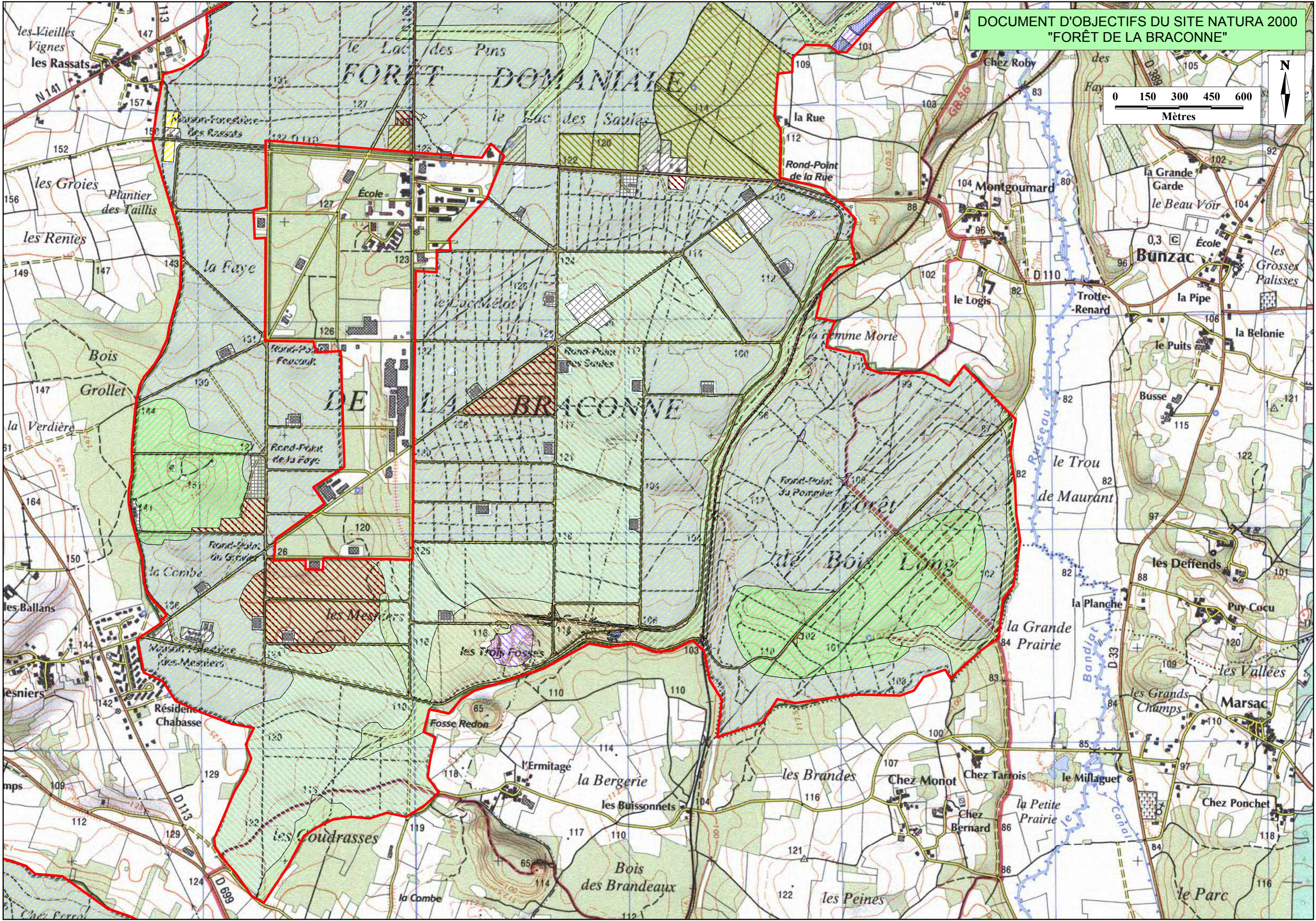

DOCUMENT D'OBJECTIFS DU SITE NATURA 2000
"FORÊT DE LA BRACONNE"

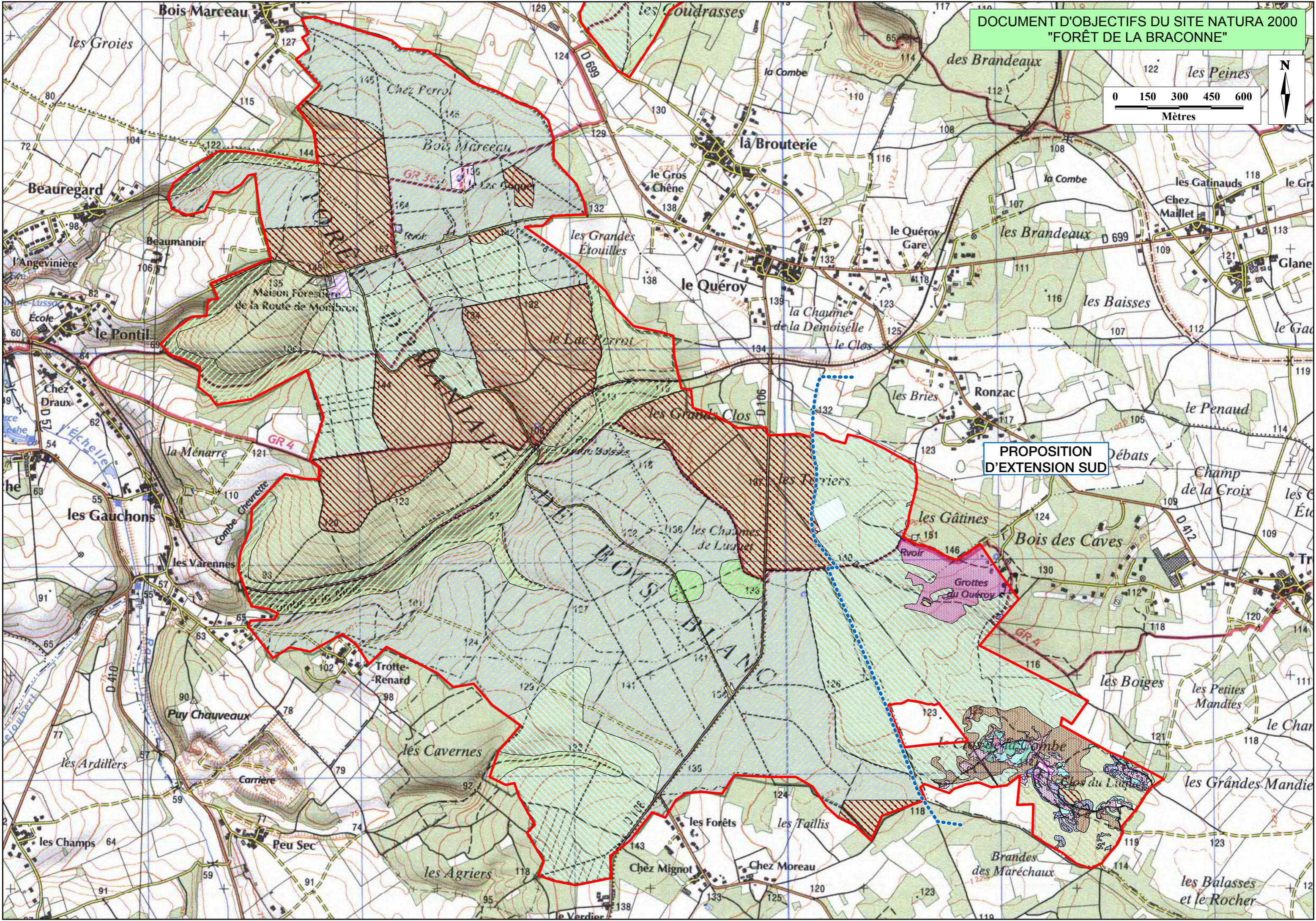
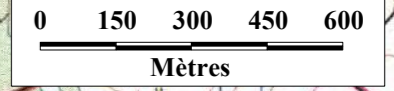

PROPOSITION
D'EXTENSION SUD

ZOOM SUR LES HABITATS NATURELS

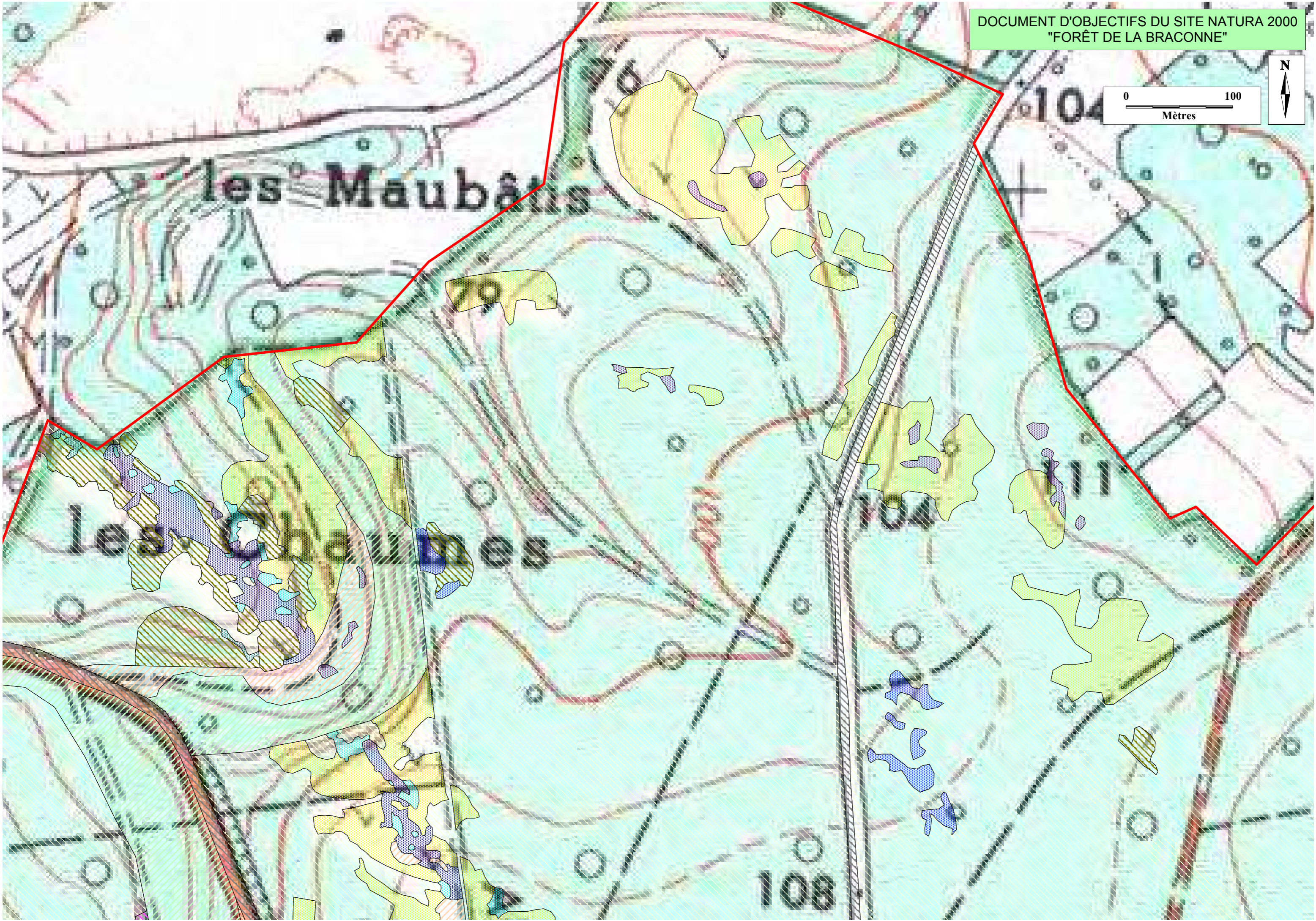



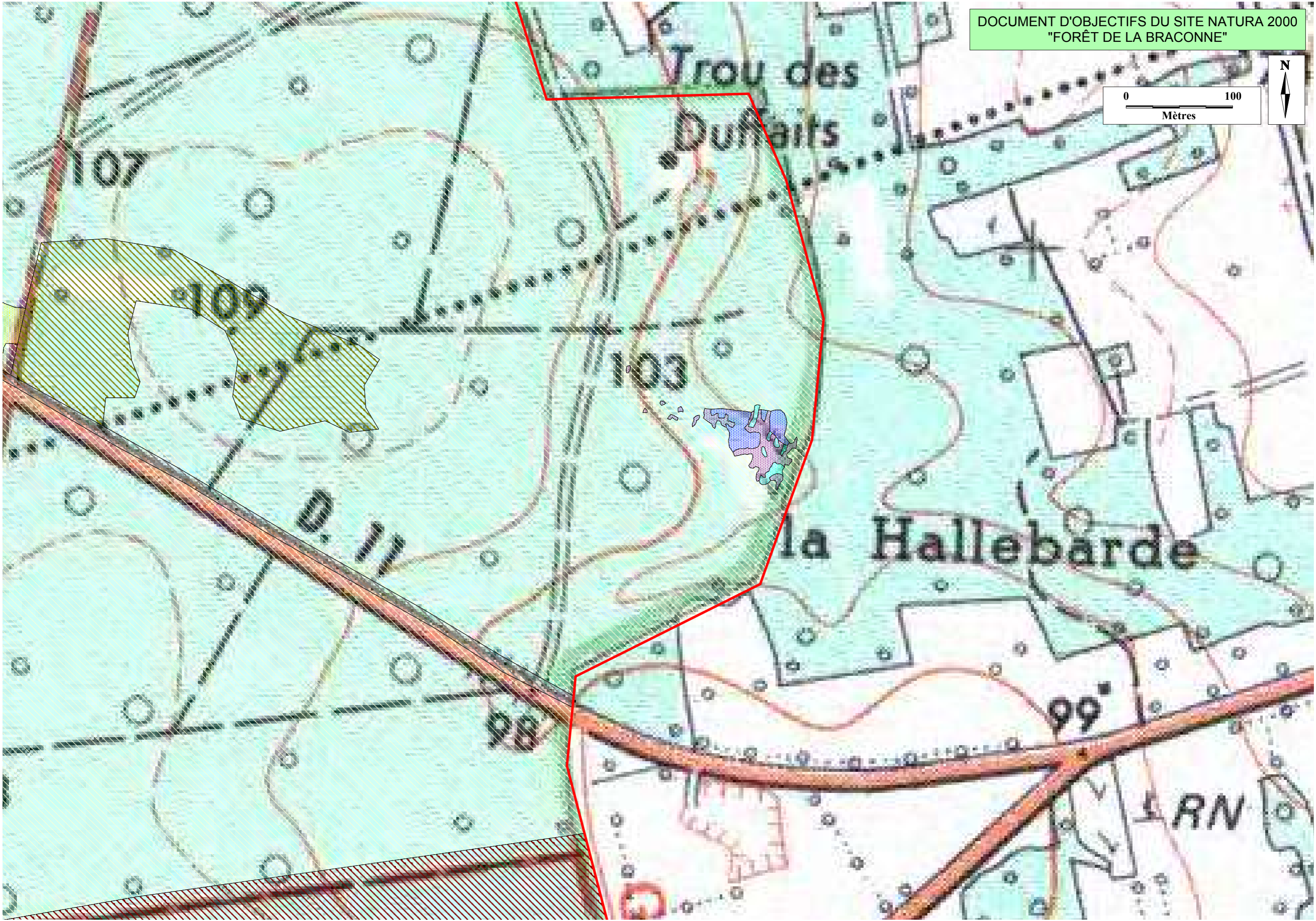

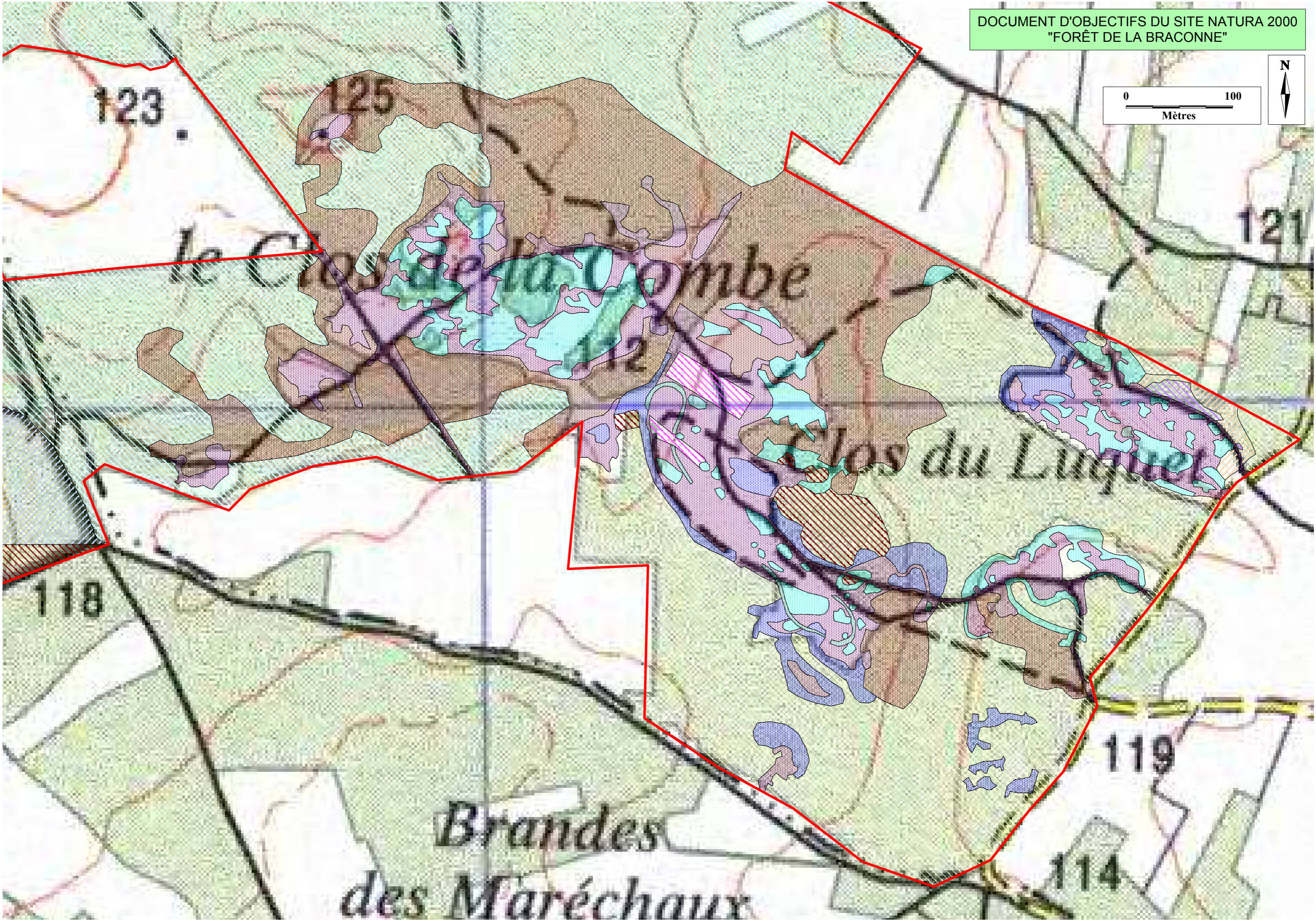

CARTES DES HABITATS FAVORABLES AUX CHIROPTERES

DOCUMENT D'OBJECTIFS DU SITE NATURA 2000
"FORÊT DE LA BRACONNE"

HABITATS FAVORABLES AUX CHIROPTÈRES
GUILDE DES MILIEUX OUVERTS
ET SEMI-OUVERTS

PROPOSITION
D'EXTENSION NORD

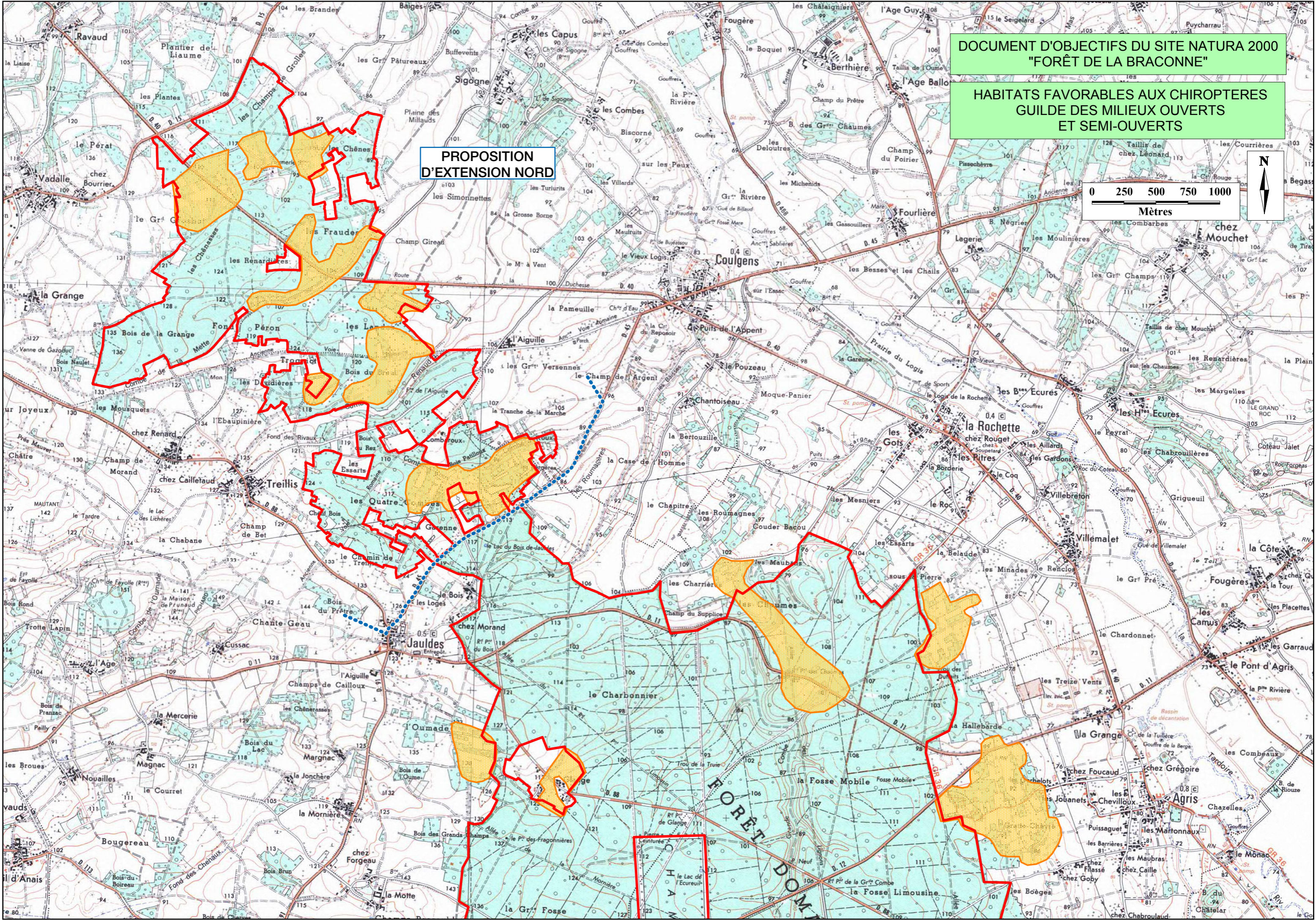
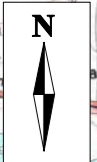
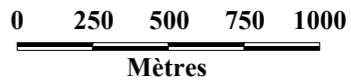

DOCUMENT D'OBJECTIFS DU SITE NATURA 2000
"FORÊT DE LA BRACONNE"

HABITATS FAVORABLES AUX CHIROPTERES
GUILDE DES MILIEUX OUVERTS
ET SEMI-OUVERTS

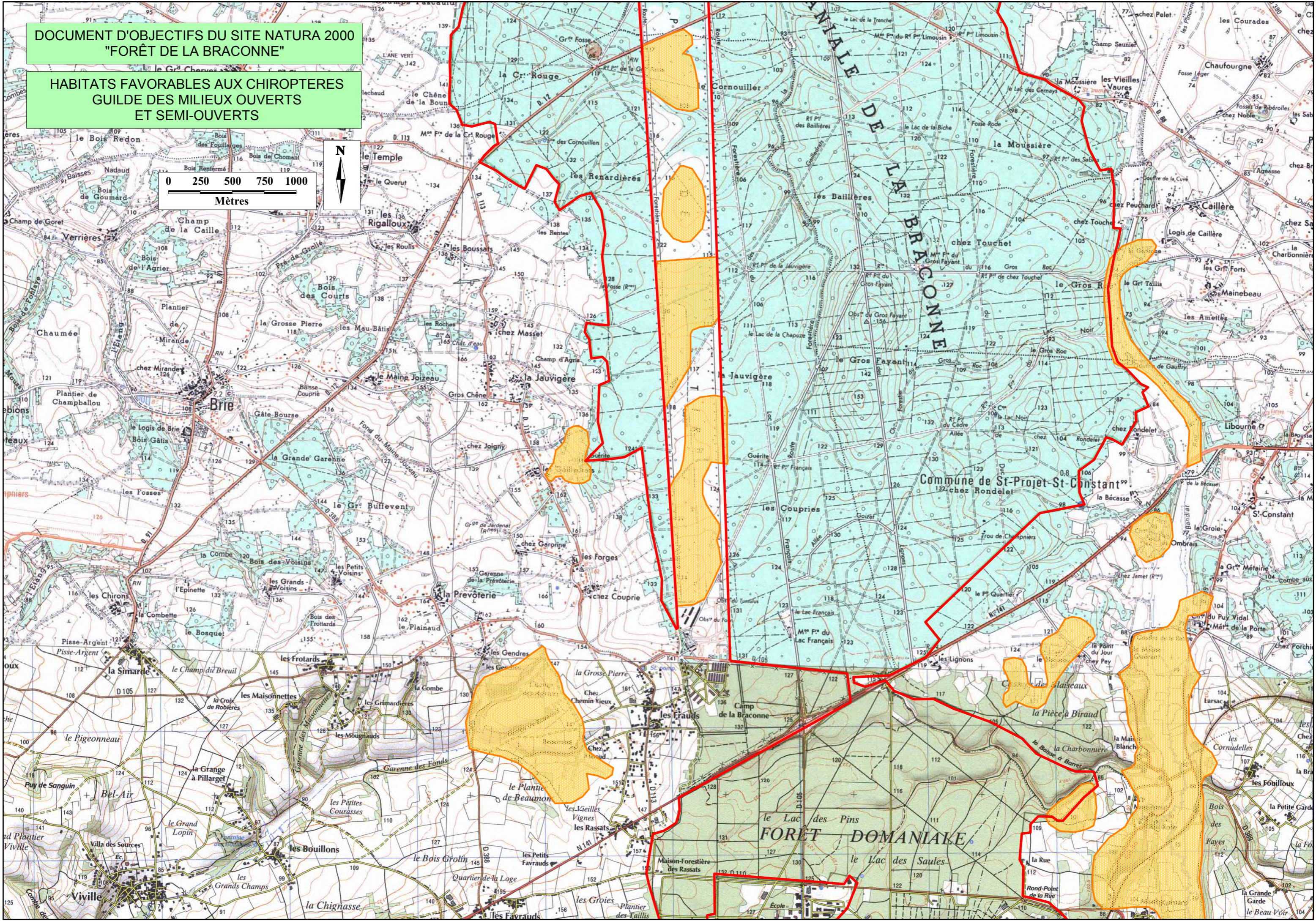
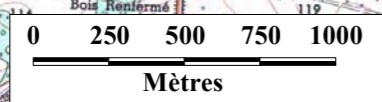

DOCUMENT D'OBJECTIFS DU SITE NATURA 2000
"FORÊT DE LA BRACONNE"

HABITATS FAVORABLES AUX CHIROPTERES
GUILDE DES MILIEUX OUVERTS
ET SEMI-OUVERTS

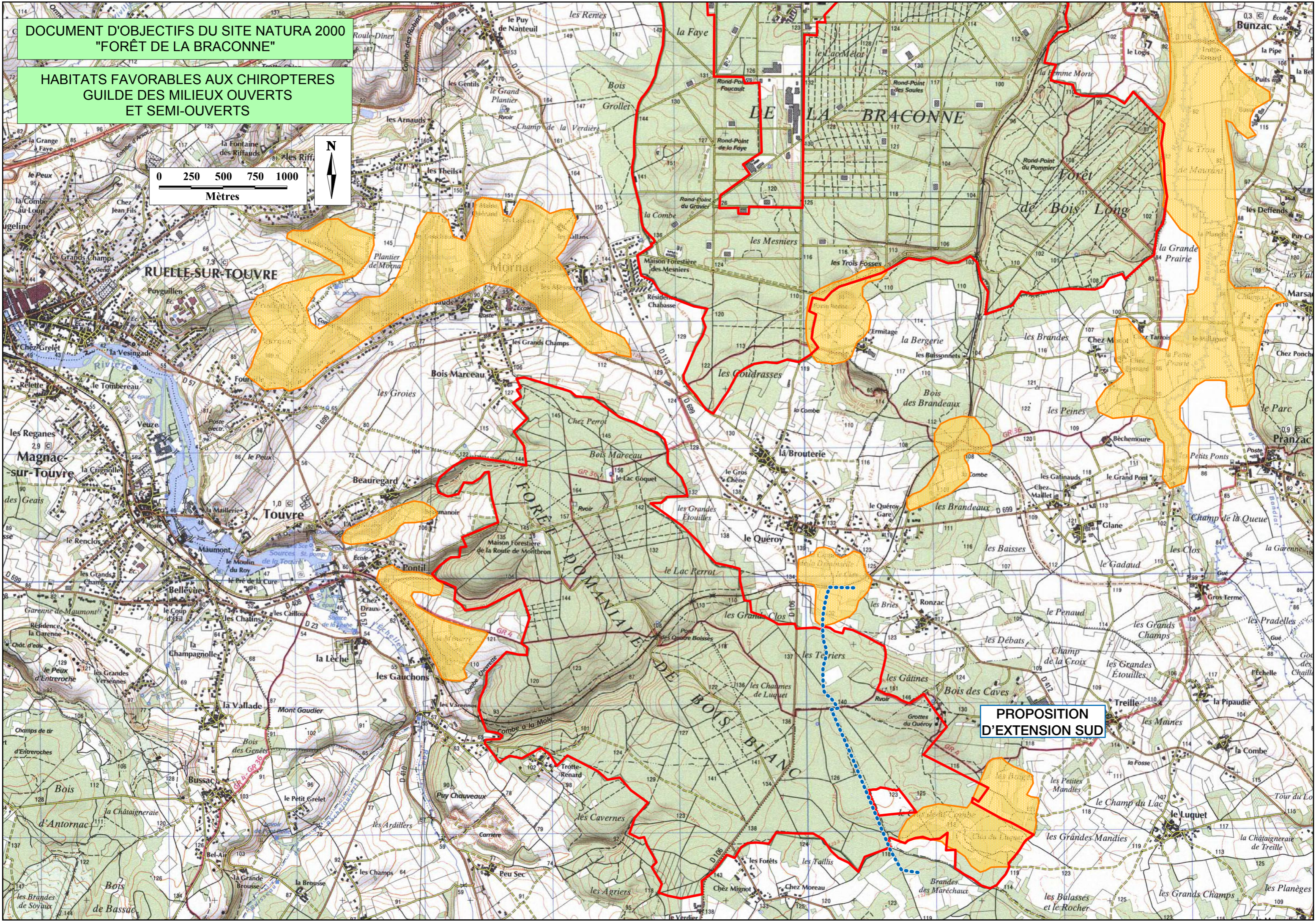

PROPOSITION
D'EXTENSION SUD

DOCUMENT D'OBJECTIFS DU SITE NATURA 2000
"FORÊT DE LA BRACONNE"

HABITATS FAVORABLES AUX CHIROPTERES
GUILDE DES MILIEUX FORESTIERS

PROPOSITION
D'EXTENSION NORD

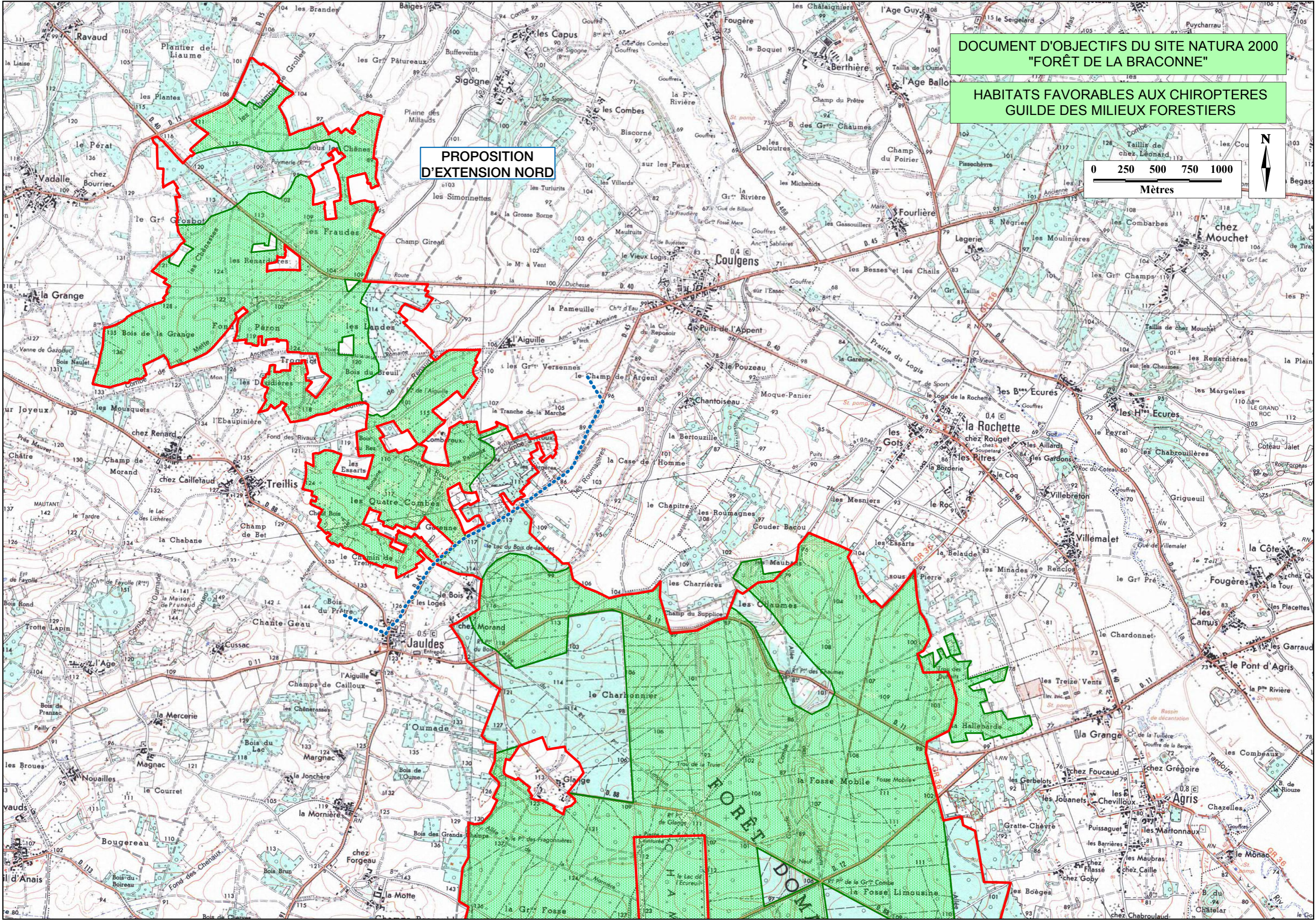

DOCUMENT D'OBJECTIFS DU SITE NATURA 2000
"FORÊT DE LA BRACONNE"

HABITATS FAVORABLES AUX CHIROPTERES
GUILDE DES MILIEUX FORESTIERS

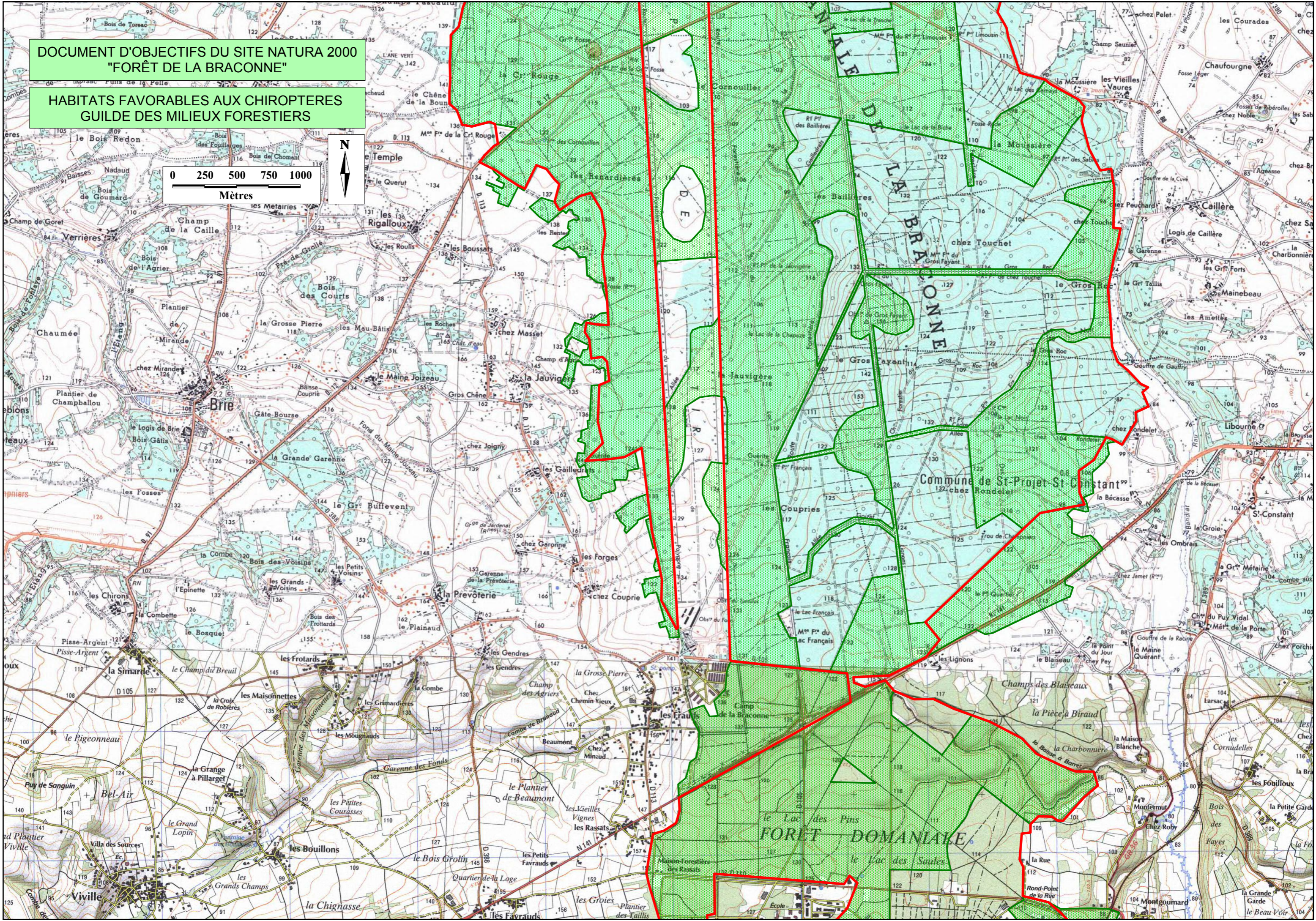
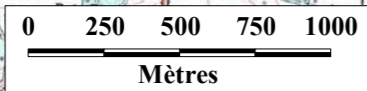

DOCUMENT D'OBJECTIFS DU SITE NATURA 2000
"FORÊT DE LA BRACONNE"

HABITATS FAVORABLES AUX CHIROPTÈRES
GUILDE DES MILIEUX FORESTIERS

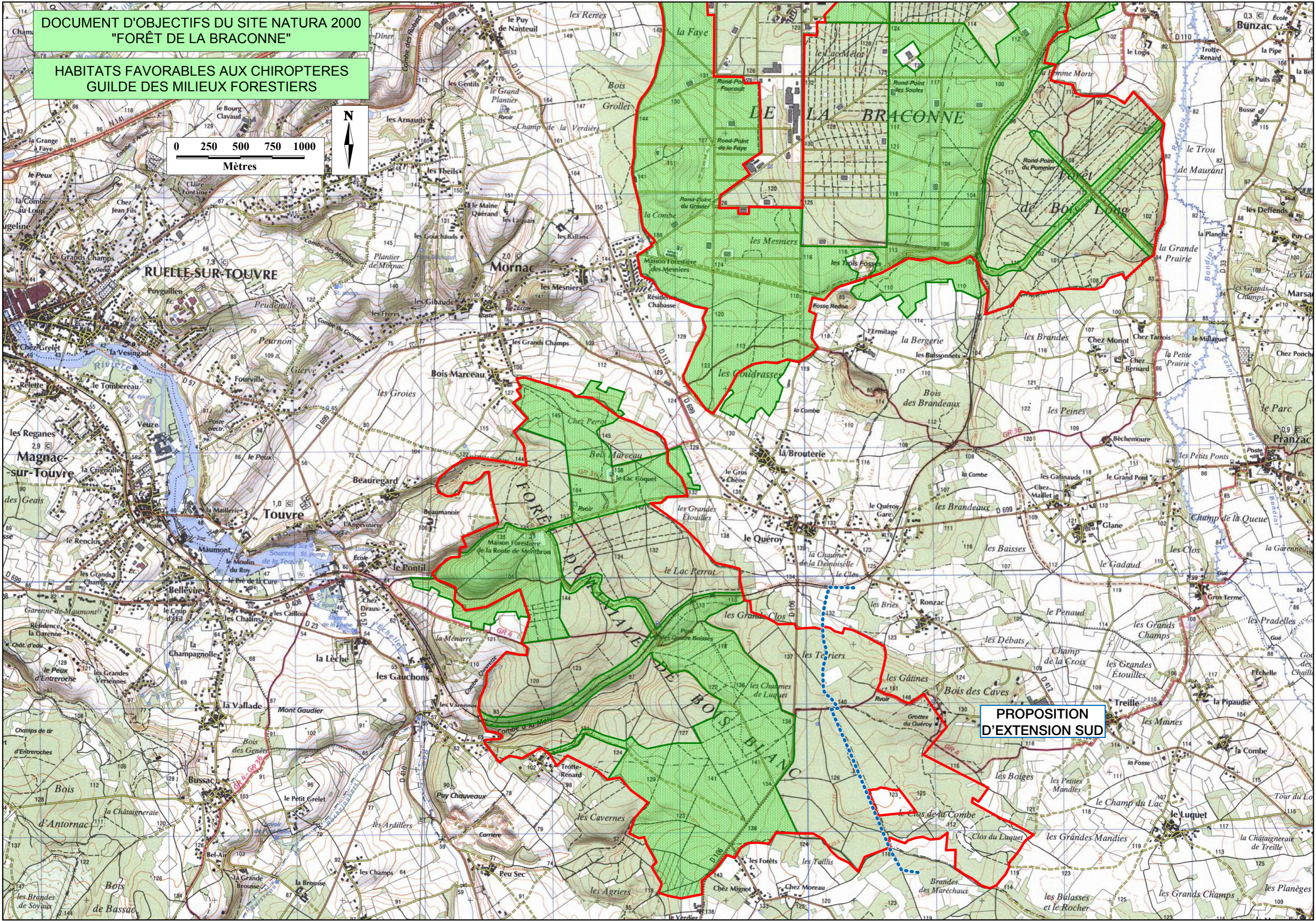

PROPOSITION
D'EXTENSION SUD

DOCUMENT D'OBJECTIFS DU SITE NATURA 2000
"FORÊT DE LA BRACONNE"

SITES DE REPRODUCTION ET / OU CAVITES
D'HIBERNATION POUR LES CHIROPTERES
POTENTIELS OU AVERES

PROPOSITION
D'EXTENSION NORD

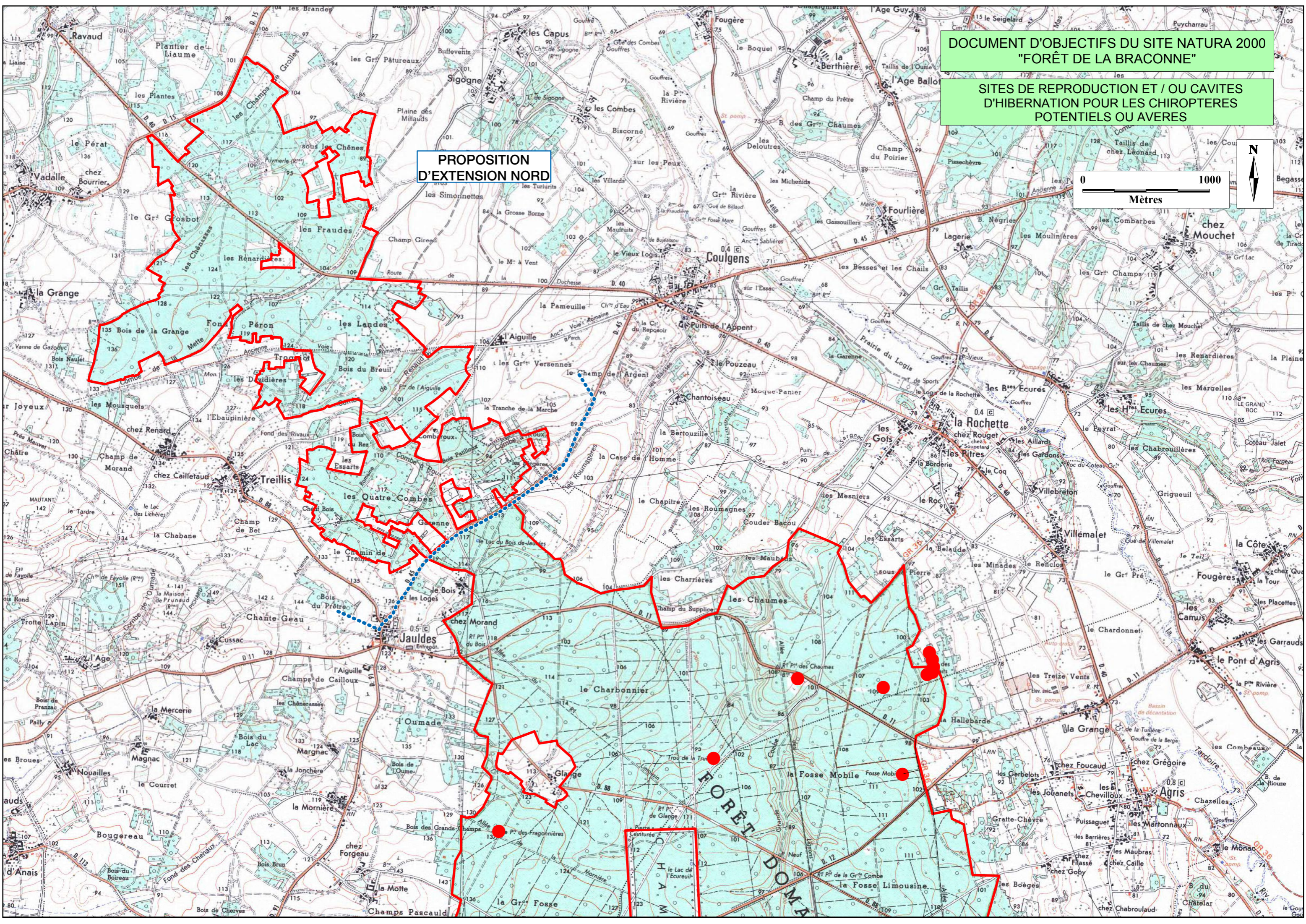
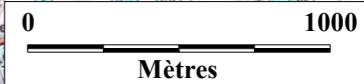

DOCUMENT D'OBJECTIFS DU SITE NATURA 2000
"FORÊT DE LA BRACONNE"

SITES DE REPRODUCTION ET / OU CAVITES
D'HIBERNATION POUR LES CHIROPTÈRES
POTENTIELS OU AVÉRÉS

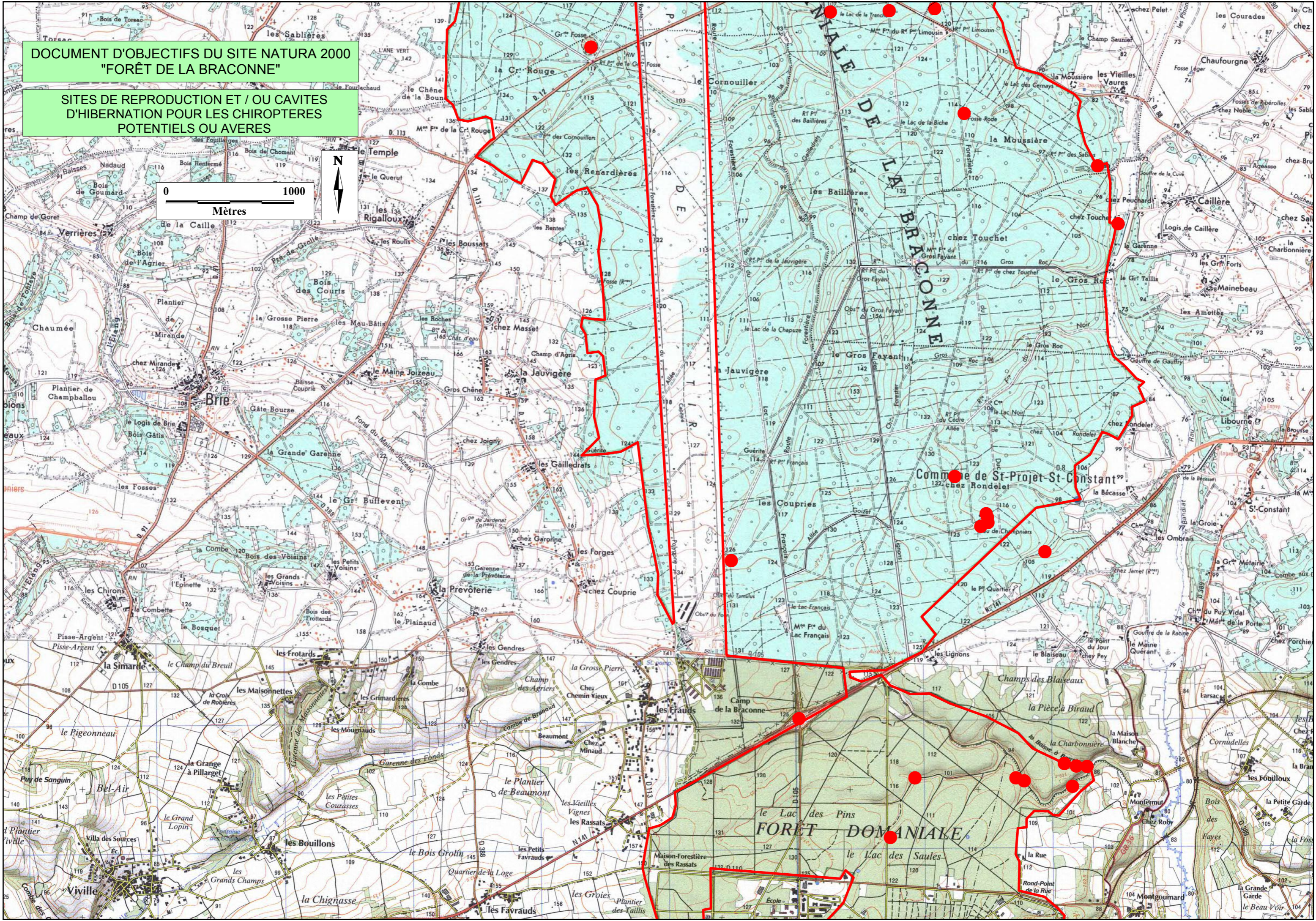

**DOCUMENT D'OBJECTIFS DU SITE NATURA 2000
"FORÊT DE LA BRACONNE"**

**SITES DE REPRODUCTION ET / OU CAVITES
D'HIBERNATION POUR LES CHIROPTERES
POTENTIELS OU AVERES**

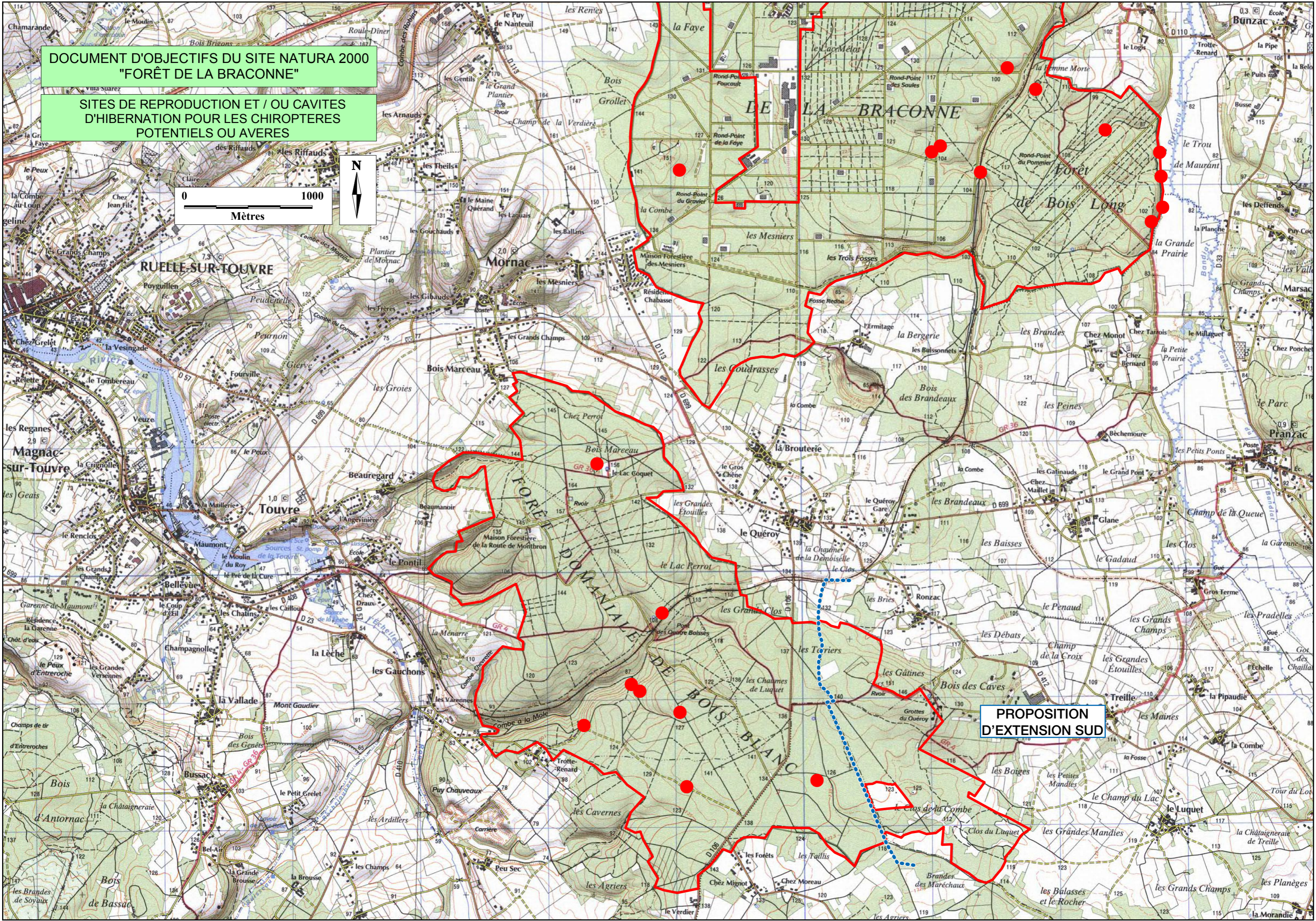
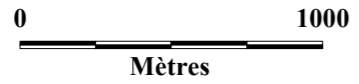

**PROPOSITION
D'EXTENSION SUD**



CARTES DES HABITATS FAVORABLES AU GRAND CAPRICORNE

DOCUMENT D'OBJECTIFS DU SITE NATURA 2000
"FORÊT DE LA BRACONNE"

HABITATS FAVORABLES AU GRAND CAPRICORNE
(CERAMBYX CERDO)

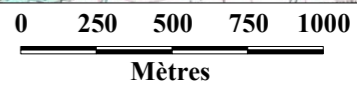
PROPOSITION
D'EXTENSION NORD



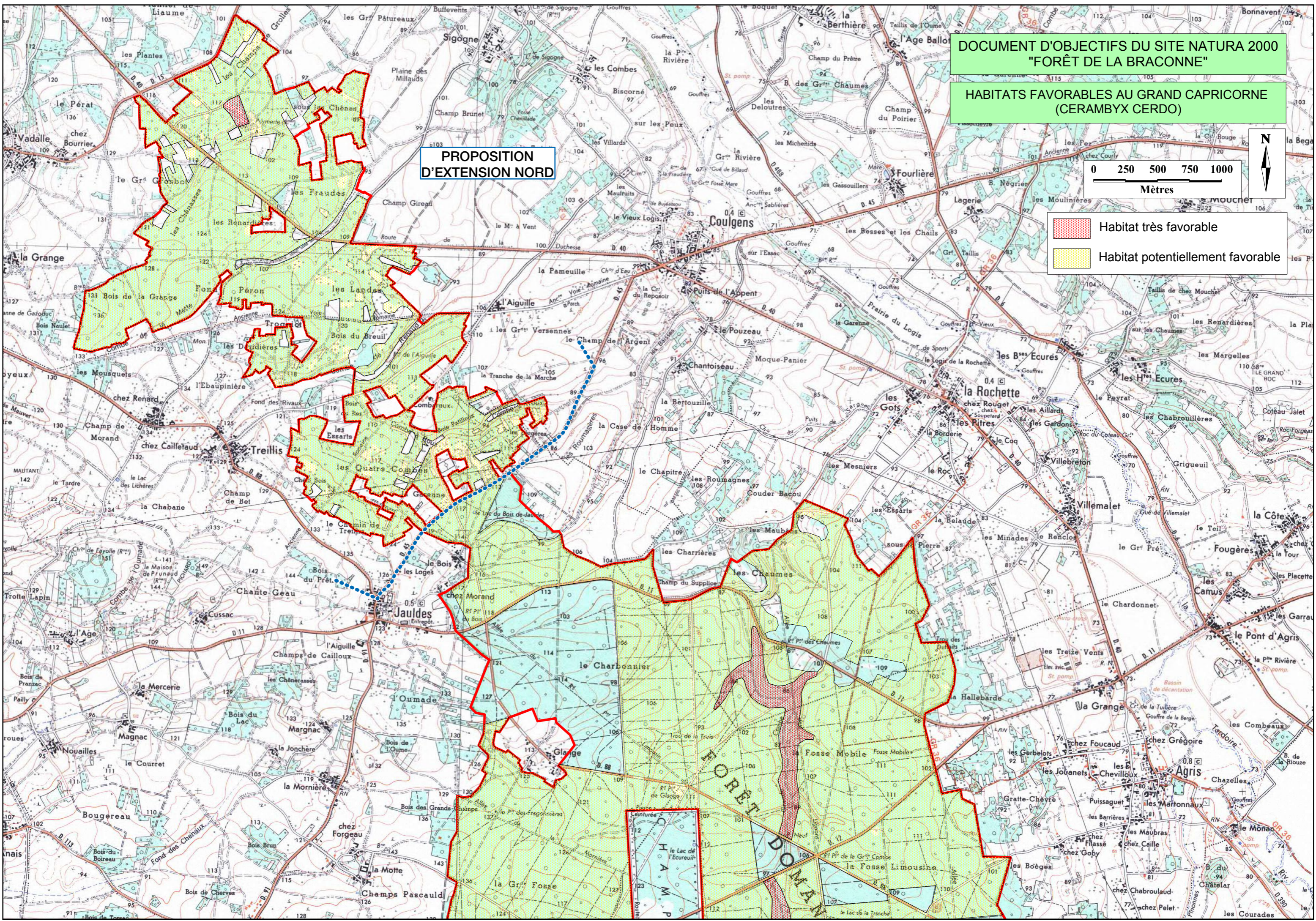

-  Habitat très favorable
-  Habitat potentiellement favorable

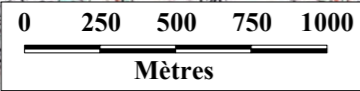

DOCUMENT D'OBJECTIFS DU SITE NATURA 2000
"FORÊT DE LA BRACONNE"

HABITATS FAVORABLES AU GRAND CAPRICORNE
(CERAMBYX CERDO)



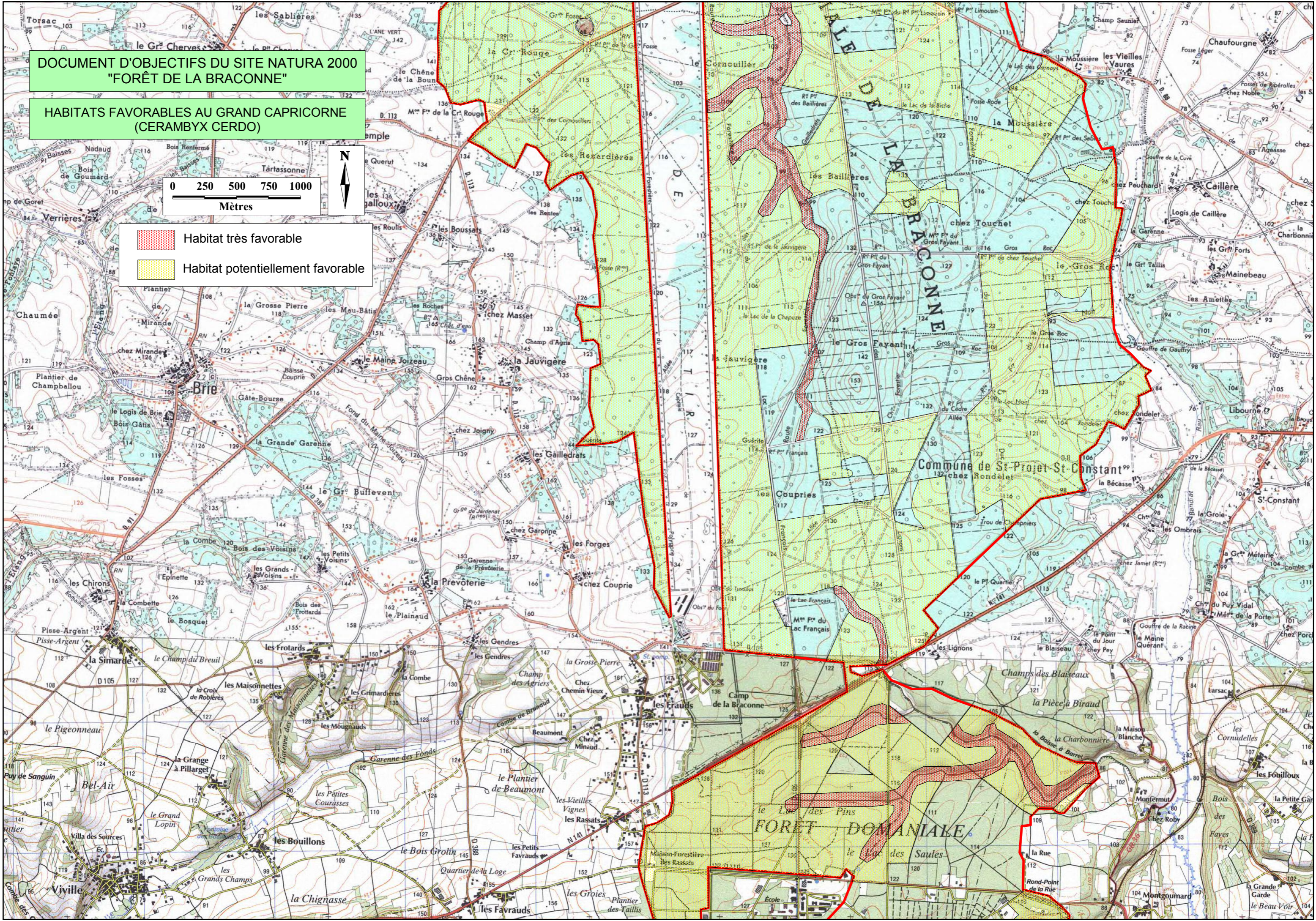

-  Habitat très favorable
-  Habitat potentiellement favorable



DOCUMENT D'OBJECTIFS DU SITE NATURA 2000
"FORÊT DE LA BRACONNE"

HABITATS FAVORABLES AU GRAND CAPRICORNE
(CERAMBYX CERDO)



-  Habitat très favorable
-  Habitat potentiellement favorable

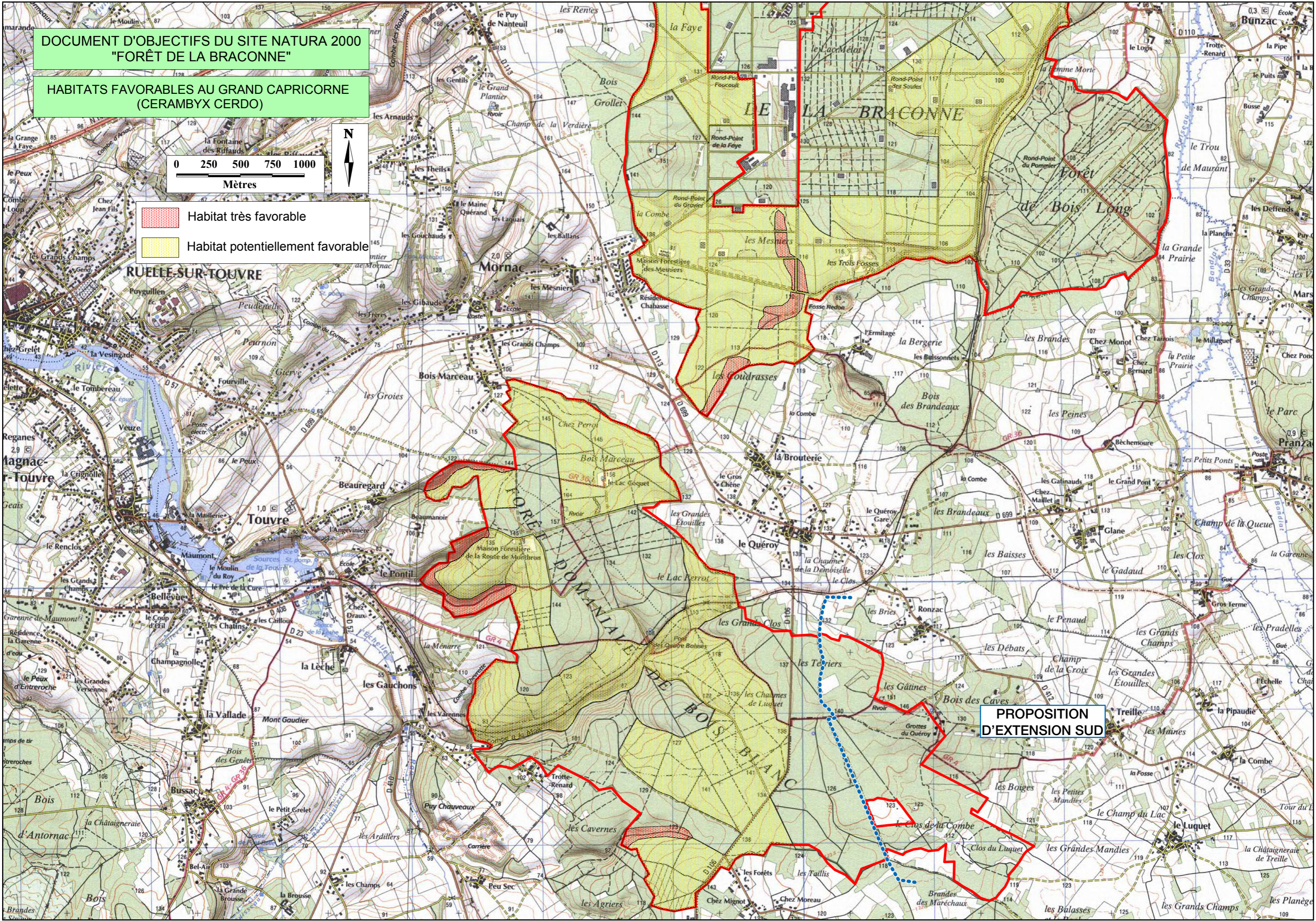

PROPOSITION
D'EXTENSION SUD

CARTES DES ESPECES D'INTERET PATRIMONIAL

DOCUMENT D'OBJECTIFS DU SITE NATURA 2000
"FORÊT DE LA BRACONNE"

ESPECES D'INTERET PATRIMONIAL



PROPOSITION
D'EXTENSION NORD

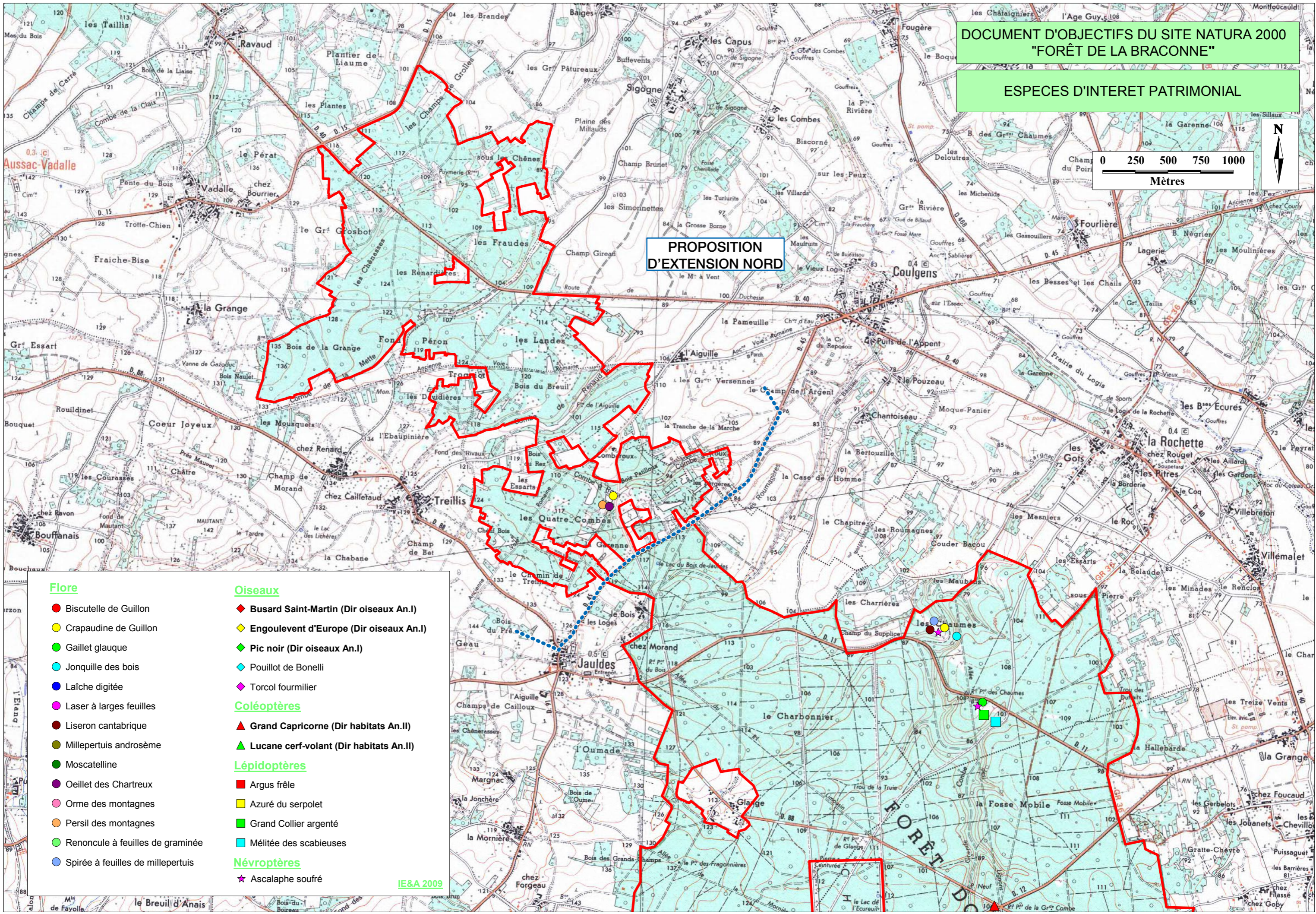

- | | |
|-------------------------------------|---|
| Flore | Oiseaux |
| ● Biscutelle de Guillon | ◆ Busard Saint-Martin (Dir oiseaux An.I) |
| ● Crapaudine de Guillon | ◆ Engoulevent d'Europe (Dir oiseaux An.I) |
| ● Gaillet glauque | ◆ Pic noir (Dir oiseaux An.I) |
| ● Jonquille des bois | ◆ Pouillot de Bonelli |
| ● Laîche digitée | ◆ Torcol fourmilier |
| ● Laser à larges feuilles | Coléoptères |
| ● Liseron cantabrique | ▲ Grand Capricorne (Dir habitats An.II) |
| ● Millepertuis androsème | ▲ Lucane cerf-volant (Dir habitats An.II) |
| ● Moscatelline | Lépidoptères |
| ● Oeillet des Chartreux | ■ Argus frêle |
| ● Orme des montagnes | ■ Azuré du serpolet |
| ● Persil des montagnes | ■ Grand Collier argenté |
| ● Renoncule à feuilles de graminée | ■ Mélitée des scabieuses |
| ● Spirée à feuilles de millepertuis | Névroptères |
| | ★ Ascalaphe soufré |

DOCUMENT D'OBJECTIFS DU SITE NATURA 2000
"FORÊT DE LA BRACONNE"

ESPECES D'INTERET PATRIMONIAL

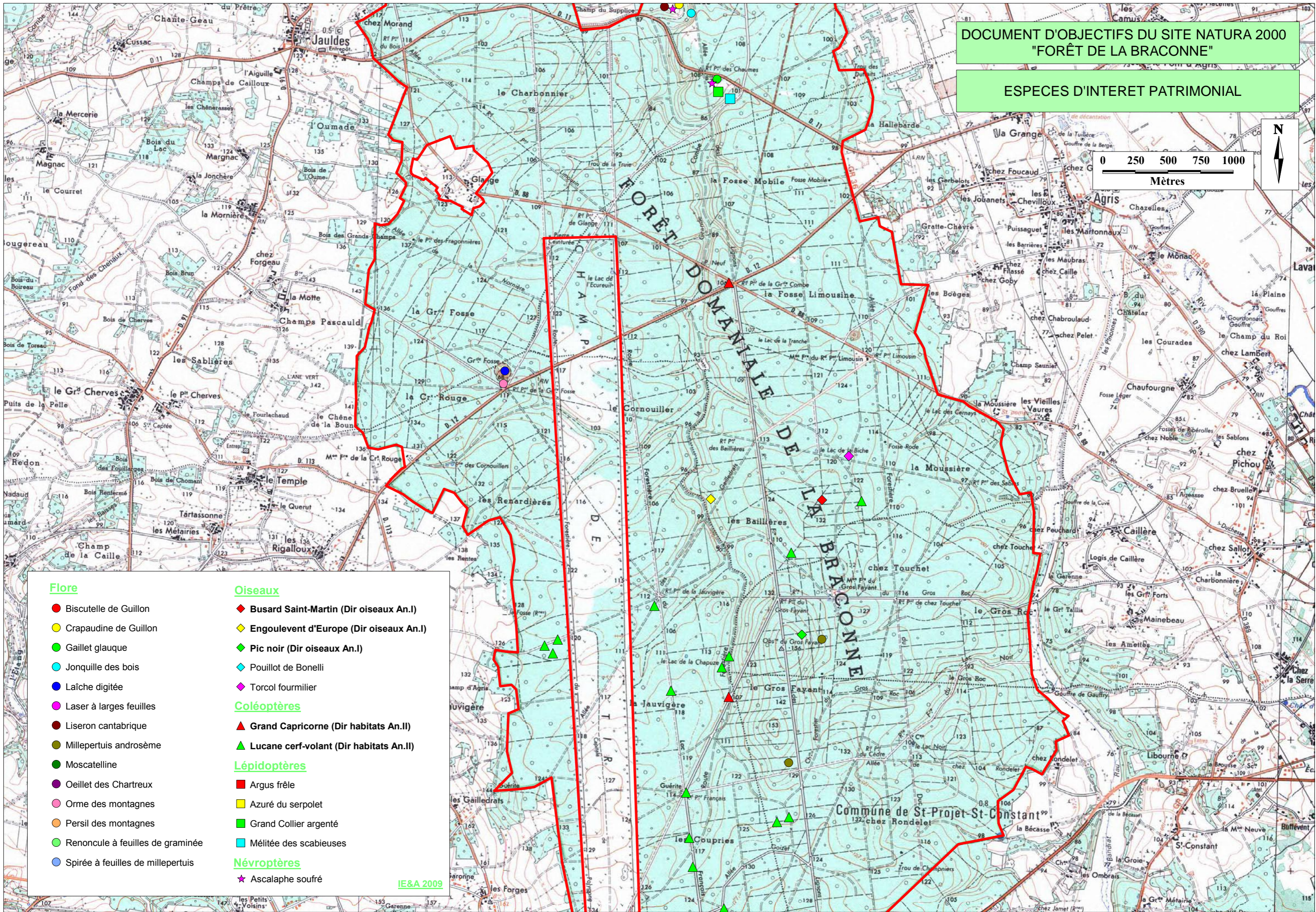
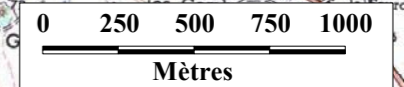

Flore

- Biscutelle de Guillon
- Crapaudine de Guillon
- Gaillet glauque
- Jonquille des bois
- Laîche digitée
- Laser à larges feuilles
- Liseron cantabrique
- Millepertuis androsème
- Moscatelline
- Oeillet des Chartreux
- Orme des montagnes
- Persil des montagnes
- Renoncule à feuilles de graminée
- Spirée à feuilles de millepertuis

Oiseaux

- ◆ Busard Saint-Martin (Dir oiseaux An.I)
- ◆ Engoulevent d'Europe (Dir oiseaux An.I)
- ◆ Pic noir (Dir oiseaux An.I)
- ◆ Pouillot de Bonelli
- ◆ Torcol fourmilier

Coléoptères

- ▲ Grand Capricorne (Dir habitats An.II)
- ▲ Lucane cerf-volant (Dir habitats An.II)

Lépidoptères

- Argus frêle
- Azuré du serpolet
- Grand Collier argenté
- Mélitée des scabieuses

Névroptères

- ★ Ascalaphe soufré

DOCUMENT D'OBJECTIFS DU SITE NATURA 2000
"FORÊT DE LA BRACONNE"

ESPECES D'INTERET PATRIMONIAL

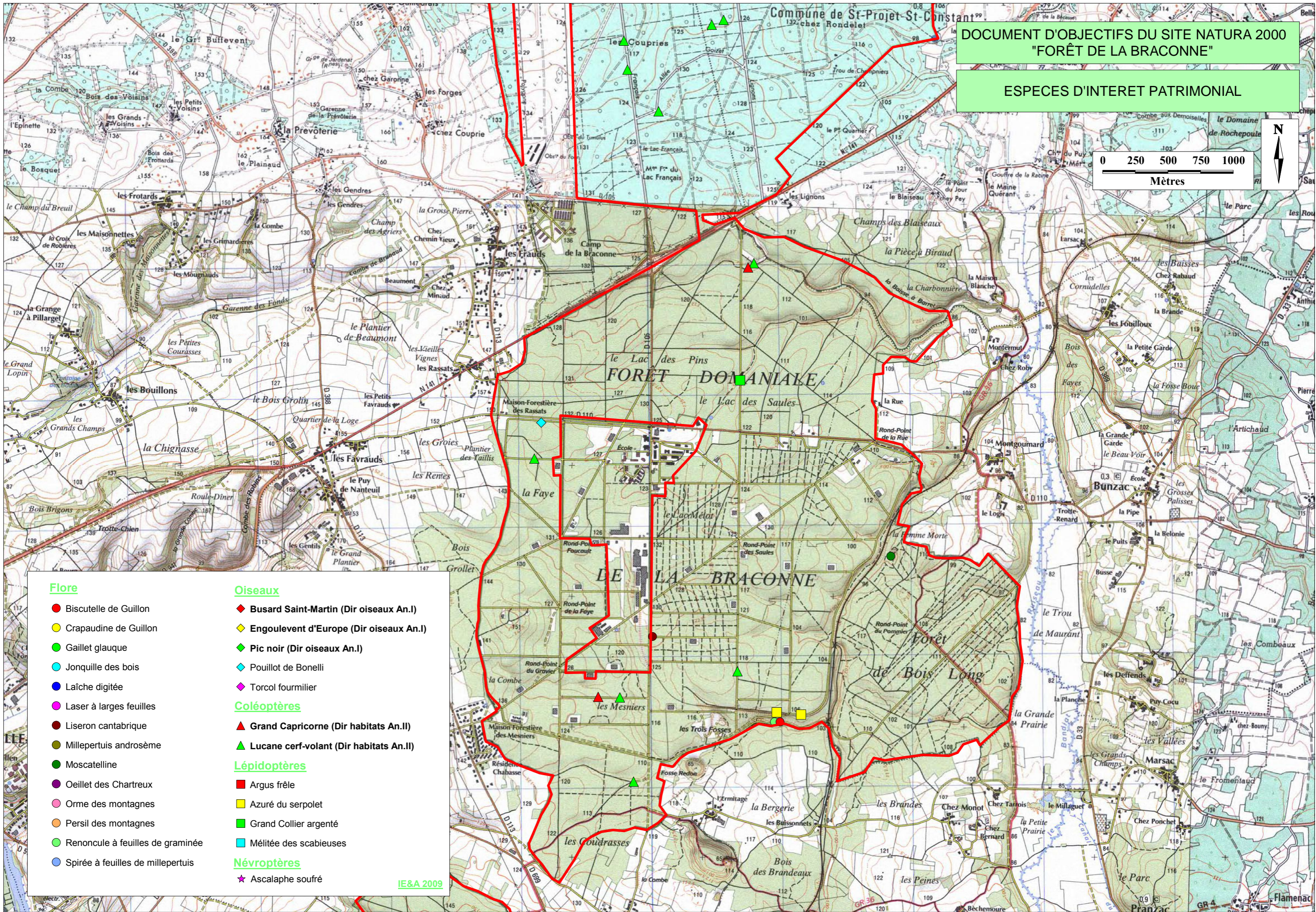
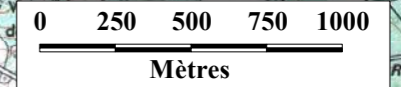

Flore

- Biscutelle de Guillon
- Crapaudine de Guillon
- Gaillet glauque
- Jonquille des bois
- Laîche digitée
- Laser à larges feuilles
- Liseron cantabrique
- Millepertuis androsème
- Moscatelline
- Oeillet des Chartreux
- Orme des montagnes
- Persil des montagnes
- Renoncule à feuilles de graminée
- Spirée à feuilles de millepertuis

Oiseaux

- ◆ Busard Saint-Martin (Dir oiseaux An.I)
- ◆ Engoulevent d'Europe (Dir oiseaux An.I)
- ◆ Pic noir (Dir oiseaux An.I)
- ◆ Pouillot de Bonelli
- ◆ Torcol fourmilier

Coléoptères

- ▲ Grand Capricorne (Dir habitats An.II)
- ▲ Lucane cerf-volant (Dir habitats An.II)

Lépidoptères

- Argus frêle
- Azuré du serpolet
- Grand Collier argenté
- Mélitée des scabieuses

Névroptères

- ★ Ascalaphe souféré

DOCUMENT D'OBJECTIFS DU SITE NATURA 2000
"FORÊT DE LA BRACONNE"

ESPECES D'INTERET PATRIMONIAL

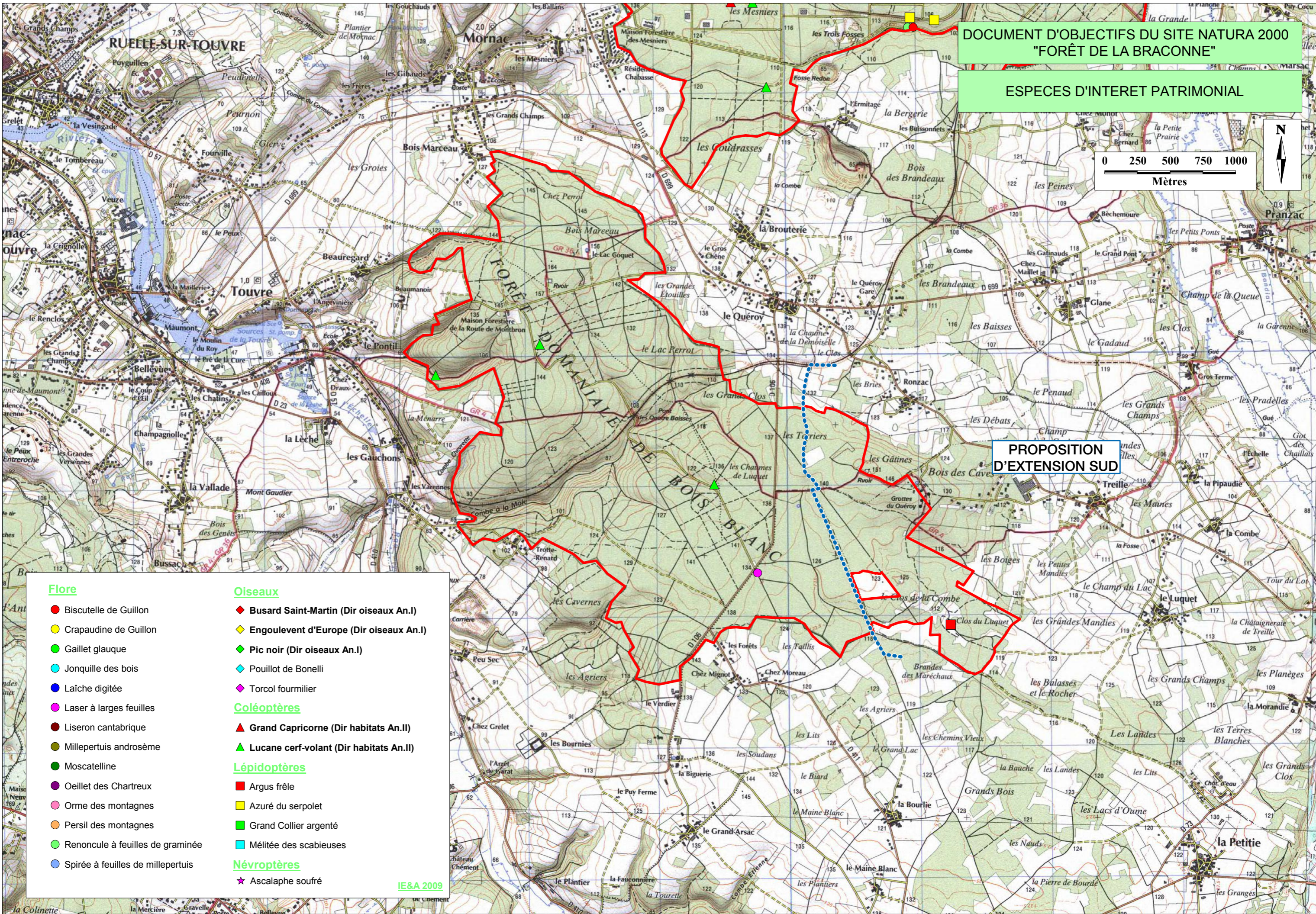
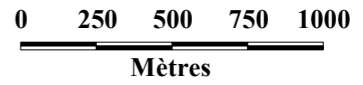

PROPOSITION
D'EXTENSION SUD

Flore

- Biscutelle de Guillon
- Crapaudine de Guillon
- Gaillet glauque
- Jonquille des bois
- Laîche digitée
- Laser à larges feuilles
- Liseron cantabrique
- Millepertuis androsème
- Moscatelline
- Oeillet des Chartreux
- Orme des montagnes
- Persil des montagnes
- Renoncule à feuilles de graminée
- Spirée à feuilles de millepertuis

Oiseaux

- ◆ Busard Saint-Martin (Dir oiseaux An.I)
- ◆ Engoulevent d'Europe (Dir oiseaux An.I)
- ◆ Pic noir (Dir oiseaux An.I)
- ◆ Pouillot de Bonelli
- ◆ Torcol fourmilier

Coléoptères

- ▲ Grand Capricorne (Dir habitats An.II)
- ▲ Lucane cerf-volant (Dir habitats An.II)

Lépidoptères

- Argus frêle
- Azuré du serpolet
- Grand Collier argenté
- Mélitée des scabieuses

Névroptères

- ★ Ascalaphe souffré